

PLAN DE CONTINGENCIA IES JAIME VERA

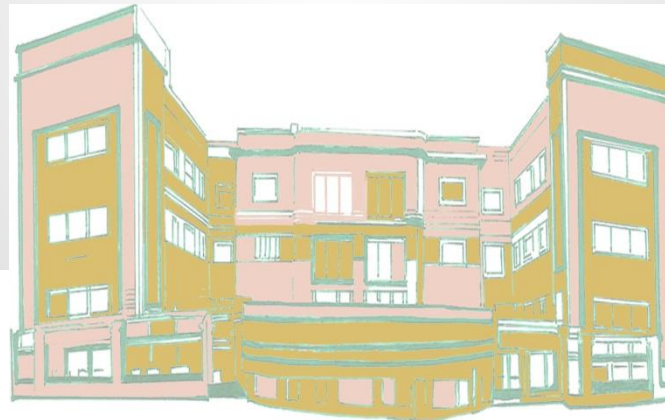

CURSO 2020-21

GRUPOS DE CLASE

- 1º Y 2º DE ESO CLASES PRESENCIALES.
- 3º Y 4º DE ESO CLASES SEMIPRESENCIALES.
- 1º DE BACHILLERATO CLASES SEMIPRESENCIALES.
- 2º DE BACHILLERATO:
 - * CLASES PRESENCIALES EN MATERIAS DE MODALIDAD Y OPTATIVAS.
 - * CLASES SEMIPRESENCIALES EN MATERIAS COMUNES.

CLASES SEMIPRESENCIALES

2 SUBGRUPOS POR CLASE

ACUDIRAN A CLASE EN DIAS ALTERNOS

CAMBIANDO LOS DÍAS CADA SEMANA:

- * GRUPO 1: LUNES, MIÉRCOLES Y VIERNES.
- * GRUPO 2: MARTES Y JUEVES.

NUEVA DISTRIBUCIÓN DE AULAS

- **1ª PLANTA** : 1º Y 3º DE ESO
2º PMAR
- **2ª PLANTA**: 2º Y 4º DE ESO
1º PMAR
- **3ª PLANTA**: 1º Y 2º DE BACHILLERATO
AULA DE ENLACE

ENTRADA AL CENTRO

- 2 PUERTAS DE ENTRADA
- HORARIOS DIFERENTES POR GRUPOS

PUERTA DE ENTRADA	HORA	GRUPO	Nº ALUMNOS		TOTAL ALUMNOS
C/ INFANTA MERCEDES	8:20	1º P	7/6	22/20	112/110
		1º Q	15/14		
	8:30	2º A	17	54	
		2º B	17		
		2º C	12		
		1º PMAR	8		
	8:40	1º A	18	36	
		1º B	18		
C/ LAZAGA	8:20	2º P	26	56	109/106
		2º Q	30		
	8:30	4º A	15/14	28/26	
		4º B	13/12		
	8:40	3º A	12/11	25/24	
		3º B	6		
2º PMAR		7			

SALIDA DEL CENTRO

- 2 PUERTAS DE SALIDA
- HORARIOS DIFERENTES POR GRUPOS

PUERTA DE SALIDA	HORA	GRUPO	Nº ALUMNOS	TOTAL ALUMNOS	
C/ INFANTA MERCEDES	14:30	1º P	7/6	22/20	112/110
		1º Q	15/14		
	14:25	2º A	17	54	
		2º B	17		
		2º C	12		
		1º PMAR	8		
	14:20	1º A	18	36	
1º B		18			
C/ LAZAGA	14:30	2º P	26	56	109/106
		2º Q	30		
	14:25	4º A	15/14	28/16	
		4º B	13/12		
14:20	3º A	12/11	54		
	3º B	6			
	2º PMAR	8			

RECREOS

- HORARIOS DIFERENTES POR GRUPOS:

- ❖ 1ª PLANTA: 1º Y 3º DE ESO 11:10 – 11:40
- ❖ 2ª PLANTA: 2º Y 4º DE ESO 11:15 – 11:45
- ❖ 3ª PLANTA: 1º Y 2º DE BACH. 11:20 – 11:50

- LOS PROFESORES DE 3º HORA BAJARÁN CON LOS ALUMNOS DE LA 1º PLANTA AL PATIO.
- LOS PROFESORES DE GUARDIA DE RECREO SUBIRÁN CON LOS ALUMNOS DE LA 1ª PLANTA AL AULA.

- 2 ACCESOS DIFERENTES AL PATIO:

- ❖ 1º Y 2º DE BACH. PODRÁN QUEDARSE EN LAS AULAS Y PASILLO.
- ❖ 1º Y 2º DE ESO ACCESO POR EL GIMNASIO.
- ❖ 3º Y 4º DE ESO ACCESO POR LA C/LAZAGA.

RECREOS

- ZONAS DE PATIO:

- ❖ ZONA 1 : PISTA DE BALONCESTO: 1º DE ESO.
- ❖ ZONA 2: PISTA DE FÚTBOL: 2º DE ESO.
- ❖ ZONA 3: PATIO DELAZAGA: 3º Y 4º DE ESO.
- ❖ ZONA 4: PATIO INTERIOR. BACHILLERATO.
- ❖ ZONAS COMUNES: BIBLIOTECA (AFORO LIMITADO).

- PROFESORES DE GUARDIA DE PATIOS:

- ❖ 4 PROFESORES DE GUARDIA POR RECREO. UNO PARA CADA ZONA.
- ❖ EL PROFESOR DE LA ZONA 1 SUBIRÁ CON LOS ALUMNOS DE 1º DE ESO AL AULA A LAS 11:40.

RECREOS

- **NORMAS DE LOS RECREOS:**
 - ❖ NINGÚN ALUMNO PODRÁ SALIR DEL CENTRO.
 - ❖ NO SE PRESTARÁN BALONES.
 - ❖ LAS MAQUINAS DE COMIDA Y BEBIDA SE ANULARÁN.
 - ❖ CADA ALUMNO TRAERÁ SU ALMUERZO Y NO SE PODRÁ COMPATIR.
 - ❖ SE MANTENDRÁN LAS DISTANCIAS DE SEGURIDAD Y EVITARÁN LAS AGLOMERACIONES.
 - ❖ EL USO DE LA MASCARILLA ES OBLIGATORIO.
 - ❖ AL ENTRAR AL CENTRO O AULA SE REALIZARÁ UNA LIMPIEZA DE MANOS.
 - ❖ LOS BAÑOS PERMANECERÁN CERRADOS. EN CASO DE NECESIDAD SE PEDIRÁ LA LLAVE EN CONSEJERÍA.

PASILLOS

- NORMAS DE LOS PASILLOS:
 - ❖ SE EVITARÁ EL TRÁNSITO INDIVIDUAL POR LOS PASILLOS Y SE ADVERTIRÁ DE LAS NORMAS DE DEAMBULACIÓN POR EL CENTRO.
 - ❖ SE RESPETARÁ EL SENTIDO DE LA CIRCULACIÓN EN LOS POSIBLES TRANSITOS COLECTIVOS DE AULA.
 - ❖ SE MANTEDRÁ LA DISTANCIA DE SEGURIDAD ENTRE LOS ALUMNOS.
 - ❖ NO SE PERMITE EL ACCESO A OTRAS AULAS.
 - ❖ AL ACCEDER DE NUEVO AL AULA, SE PROCEDERÁ A UN NUEVO LAVADO DE MANOS.

ASEOS

- **NORMAS DE LOS ASEOS:**
 - ❖ LOS ASEOS PERMANECERÁN CERRADOS CON LLAVE.
 - ❖ NO ESTÁ PERMITIDO EL ACCESO A LOS ASEOS ENTRE CLASE Y CLASE.
 - ❖ EN CASO DE NECESIDAD SE PEDIRÁ LA LLAVE AL PROFESOR/A.
 - ❖ EL PROFESOR/A ANOTARÁ EN EL PARTE LA SALIDA DEL AULA, PARA EVITAR LAS REPETICIONES INNECESARIAS.

AULAS

- NORMAS DE LAS AULAS:
 - ❖ AL ENTRAR Y SALIR DEL AULA SE PROCEDERÁ A LA LIMPIEZA DE MANOS.
 - ❖ LAS PUERTAS DEL AULA PERMANECERÁN ABIERTAS DURANTE LAS CLASES.
 - ❖ LAS AULAS ESTARÁN CONSTANTEMENTE VENTILADAS.
 - ❖ CADA ALUMNO TENDRÁ SU MESA Y SILLA ASIGNADA.
 - ❖ NO SE PERMITE INTERCAMBIAR EL MATERIAL ESCOLAR ENTRE LOS ALUMNOS.
 - ❖ NO SE PERMITE ENTRAR EN OTRAS AULAS.

AULAS COMUNES

- ❖ LAS AULAS COMUNES SERÁN EMPLADAS PARA LAS MATERIAS OPTATIVAS.
- ❖ TODAS LAS MESAS Y SILLAS DEL CENTRO ESTARÁN ASIGNADAS CON EL NOMBRE DEL ALUMNO, EXCEPTO EN ESTAS AULAS.
- ❖ SE REALIZARÁ UNA LIMPIEZA Y DESINFECCIÓN ENTRE CLASE Y CLASE.
- DISTRIBUCIÓN DE LAS AULAS:
 - ❖ PLANTA BAJA: AULA 0.1 – RELIGIÓN
 - ❖ PLANTA BAJA: AULA 0.10 – OPTATIVAS DE 3º Y 4º DE ESO.
 - ❖ 1ª PLANTA: AULA 1.3 – COMPENSATORIA Y VALORES ÉTICOS.
 - ❖ 2ª PLANTA: AULA 2.6 – OPTATIVAS DE 3º Y 4º DE ESO.
 - ❖ 2ª PLANTA: AULA 2.10 – FRANCÉS.

NORMAS GENERALES

- NO ASISTIRÁN AL CENTRO AQUELLOS ESTUDIANTES, DOCENTES Y OTROS PROFESIONALES QUE TENGAN SÍNTOMAS COMPATIBLES CON COVID-19.
- LAS FAMILIAS TOMARÁN LA TEMPERATURA CORPORAL A SUS HIJOS ANTES DEL INICIO DE LA JORNADA ESCOLAR.
- EN EL CENTRO SE TOMARÁ LA TEMPERATURA CORPORAL A LOS ALUMNOS CON LOS PROFESORES DE PRIMERA HORA.
- LA PUNTUALIDAD DE LOS ALUMNOS Y PROFESORES ES FUNDAMENTAL.
- NO SE PERMITE LA MOVILIDAD DE LOS ALUMNOS POR EL CENTRO SIN PROFESOR.

ANEXOS

- **ANEXO I:** PROTOCOLO DE ACTUACIÓN CON UN ENFERMO DE COVID-19.
- **ANEXO II:** PROTOCOLO DE DETECCIÓN DE CASOS SOSPECHOSOS DE COVID-19 (ELABORADO POR LA DIRECCIÓN GENERAL DE SALUD PÚBLICA).
- **ANEXO III:** PROTOCOLO DE LIMPIEZA Y DESINFECCIÓN.
- **ANEXO IV:** INSTRUCCIONES ANTICOVID PARA ALUMNOS.
- **ANEXO V:** INSTRUCCIONES ANTICOVID PARA PROFESORES.
- **ANEXO VI:** INFORMACIÓN A LAS FAMILIAS DE LAS MODIFICACIONES DE ESTE CURSO 2020-21

